

ΠΩΣ ΝΑ ΝΙΚΗΣΕΤΕ ΤΗΝ ΚΑΤΑΘΛΙΨΗ

ΔΙΑΚΡΑΝΙΑΚΟΣ ΜΑΓΝΗΤΙΚΟΣ ΕΡΕΘΙΣΜΟΣ (TMS)

ΣΥΜΦΩΝΑ ΜΕ ΤΟΝ ΠΑΓΚΟΣΜΙΟ ΟΡΓΑΝΙΣΜΟ ΥΓΕΙΑΣ, Η ΚΑΤΑΘΛΙΨΗ ΕΙΝΑΙ Η ΑΣΘΕΝΕΙΑ ΠΟΥ ΠΡΟΚΑΛΕΙ ΤΗ ΜΕΓΑΛΥΤΕΡΗ ΑΝΑΠΗΡΙΑ ΣΤΟΝ ΚΟΣΜΟ.



350 ΕΚΑΤΟΜΜΥΡΙΑ ΑΝΘΡΩΠΟΙ ΥΠΟΦΕΡΟΥΝ ΑΠΟ ΚΑΤΑΘΛΙΨΗ ΠΑΓΚΟΣΜΙΩΣ.



7-12% ΤΟΥ ΠΑΓΚΟΣΜΙΟΥ ΠΛΗΘΥΣΜΟΥ ΥΠΟΦΕΡΕΙ ΑΠΟ ΑΥΤΗΝ ΤΗΝ ΑΣΘΕΝΕΙΑ. ΕΠΗΡΕΑΖΟΝΤΑΙ ΠΕΡΙΣΣΟΤΕΡΟ ΟΙ ΓΥΝΑΙΚΕΣ ΑΠΟ ΟΤΙ ΟΙ ΑΝΔΡΕΣ ΚΑΙ ΣΥΝΗΘΩΣ ΑΤΟΜΑ ΑΠΟ 20 ΕΩΣ 40 ΕΤΩΝ, ΑΛΛΑ ΜΠΟΡΕΙ ΝΑ ΝΟΣΗΣΟΥΝ ΑΤΟΜΑ ΑΠΟ ΟΛΕΣ ΤΙΣ ΗΛΙΚΙΑΚΕΣ ΟΜΑΔΕΣ.



ΤΑ ΠΙΟ ΚΟΙΝΑ ΣΥΜΠΤΩΜΑΤΑ ΕΙΝΑΙ: ΕΛΛΕΙΨΗ ΕΥΧΑΡΙΣΤΗΣΗΣ ΣΤΙΣ ΔΡΑΣΤΗΡΙΟΤΗΤΕΣ, ΠΡΟΒΛΗΜΑΤΑ ΟΡΕΞΗΣ ΚΑΙ ΥΠΝΟΥ, ΑΠΑΙΣΙΟΔΟΞΕΣ ΣΚΕΨΕΙΣ, ΚΟΥΡΑΣΗ ΚΑΙ ΕΛΛΕΙΨΗ ΕΝΕΡΓΕΙΑΣ.



Η ΚΑΤΑΘΛΙΨΗ ΣΥΝΗΘΩΣ ΠΡΟΚΑΛΕΙ ΚΑΚΗ ΠΟΙΟΤΗΤΑ ΖΩΗΣ, ΧΑΜΗΛΗ ΠΑΡΑΓΟΓΙΚΟΤΗΤΑ ΣΤΗ ΔΟΥΛΕΙΑ, ΠΡΟΣΩΠΙΚΑ ΚΑΙ ΟΙΚΟΓΕΝΕΙΑΚΑ ΠΡΟΒΛΗΜΑΤΑ ΚΑΙ ΜΠΟΡΕΙ ΝΑ ΑΠΟΒΕΙ ΑΠΕΙΛΗΤΙΚΗ ΓΙΑ ΤΗ ΖΩΗ.

Η ΠΙΟ ΚΟΙΝΗ ΘΕΡΑΠΕΙΑ ΕΙΝΑΙ ΤΑ ΑΝΤΙΚΑΤΑΘΛΙΠΤΙΚΑ, ΠΟΥ ΟΜΩΣ ΔΕΝ ΕΙΝΑΙ ΑΠΟΤΕΛΕΣΜΑΤΙΚΑ ΣΤΟ 1/3 ΤΩΝ ΠΕΡΙΠΤΩΣΕΩΝ.



ΚΑΙ ΟΤΑΝ ΕΙΝΑΙ ΑΠΟΤΕΛΕΣΜΑΤΙΚΑ, ΕΧΟΥΝ ΟΣ ΣΥΧΝΕΣ ΠΑΡΕΝΕΡΓΕΙΕΣ ΤΗΝ ΑΥΞΗΣΗ ΒΑΡΟΥΣ ΚΑΙ ΤΗΝ ΣΕΞΟΥΑΛΙΚΗ ΔΥΣΛΕΙΤΟΥΡΓΙΑ.



ΠΕΡΙΠΟΥ ΤΟ 10% ΤΩΝ ΑΣΘΕΝΩΝ ΣΤΑΜΑΤΟΥΝ ΤΑ ΑΝΤΙΚΑΤΑΘΛΙΠΤΙΚΑ ΛΟΓΩ ΑΥΤΩΝ ΤΩΝ ΠΑΡΕΝΕΡΓΕΙΩΝ.



ΚΑΛΑ ΝΕΑ! Ο ΔΙΑΚΡΑΝΙΑΚΟΣ ΜΑΓΝΗΤΙΚΟΣ ΕΡΕΘΙΣΜΟΣ (TMS) ΘΕΡΑΠΕΥΕΙ ΤΗΝ ΚΑΤΑΘΛΙΨΗ ΚΑΙ ΑΠΟΤΕΛΕΙ ΕΝΑΛΛΑΚΤΙΚΗ ΛΥΣΗ ΣΤΑ ΑΝΤΙΚΑΤΑΘΛΙΠΤΙΚΑ.



Ο ΔΙΑΚΡΑΝΙΑΚΟΣ ΜΑΓΝΗΤΙΚΟΣ ΕΡΕΘΙΣΜΟΣ ΛΕΙΤΟΥΡΓΕΙ ΠΑΡΑΓΟΝΤΑΣ ΜΑΓΝΗΤΙΚΟΥΣ ΠΑΛΜΟΥΣ, ΟΙ ΟΠΟΙΟΙ ΔΙΕΓΕΙΡΟΥΝ ΠΕΡΙΟΧΕΣ ΤΟΥ ΕΓΚΕΦΑΛΟΥ ΜΕ ΧΑΜΗΛΗ ΔΡΑΣΤΗΡΙΟΤΗΤΑ.

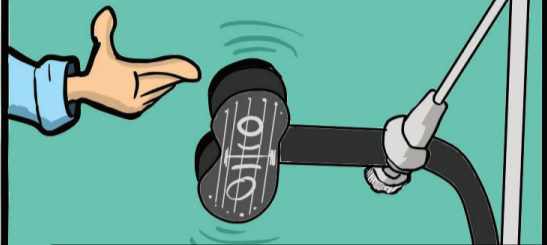

ΣΤΗΝ ΚΑΤΑΘΛΙΨΗ Η ΠΕΡΙΟΧΗ ΤΟΥ ΕΓΚΕΦΑΛΟΥ «ΑΡΙΣΤΕΡΟΣ ΠΡΟΜΕΤΟΠΙΑΙΟΣ ΦΛΟΙΟΣ» ΕΧΕΙ ΧΑΜΗΛΗ ΔΡΑΣΤΗΡΙΟΤΗΤΑ.

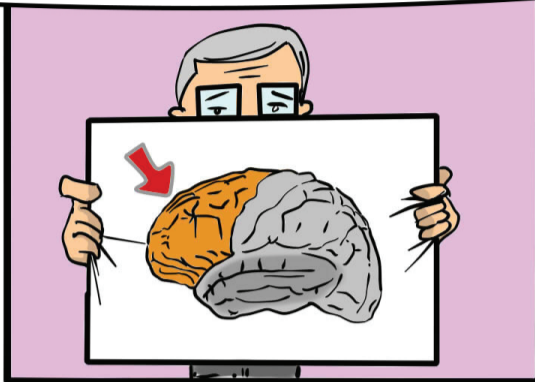

Ο ΔΙΑΚΡΑΝΙΑΚΟΣ ΜΑΓΝΗΤΙΚΟΣ ΕΡΕΘΙΣΜΟΣ ΜΠΟΡΕΙ ΝΑ ΑΠΟΚΑΤΑΣΤΗΣΕΙ ΤΗ ΔΡΑΣΤΗΡΙΟΤΗΤΑ ΑΥΤΗ ΜΕΣΟ ΔΕΚΑΔΩΝ ΧΙΛΙΑΔΩΝ ΗΛΕΚΤΡΟΜΑΓΝΗΤΙΚΩΝ ΠΑΛΜΩΝ.



ΟΙ ΠΕΡΙΣΣΟΤΕΡΟΙ ΑΣΘΕΝΕΙΣ ΑΝΤΑΠΟΚΡΙΝΟΝΤΑΙ ΘΕΤΙΚΑ ΣΤΗ ΘΕΡΑΠΕΙΑ ΜΑΓΝΗΤΙΚΟΥ ΕΡΕΘΙΣΜΟΥ ΚΑΤΑ ΤΗ ΔΙΑΡΚΕΙΑ ΤΩΝ 4-6 ΕΒΔΟΜΑΔΩΝ ΤΗΣ ΘΕΡΑΠΕΥΤΙΚΗΣ ΠΕΡΙΟΔΟΥ.



ΜΙΑ ΘΕΡΑΠΕΙΑ ΔΙΑΚΡΑΝΙΑΚΟΥ ΜΑΓΝΗΤΙΚΟΥ ΕΡΕΘΙΣΜΟΥ ΔΙΑΡΚΕΙ ΑΠΟ 3 ΕΩΣ 37 ΛΕΠΤΑ.

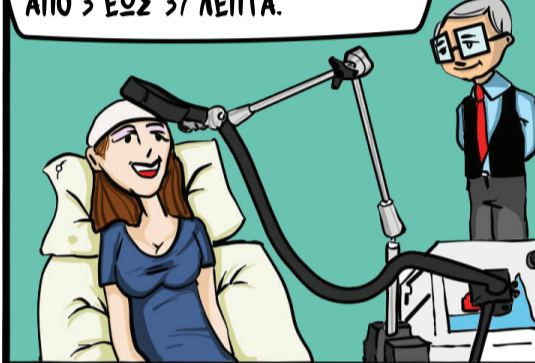

ΜΠΟΡΕΙ ΝΑ ΕΜΦΑΝΙΣΤΕΙ ΗΠΙΑ ΔΥΣΦΟΡΙΑ Ή ΠΟΝΟΚΕΦΑΛΟΣ, ΑΛΛΑ Ο ΔΙΑΚΡΑΝΙΑΚΟΣ ΜΑΓΝΗΤΙΚΟΣ ΕΡΕΘΙΣΜΟΣ ΚΑΤΑ ΤΑ ΑΛΛΑ ΔΕΝ ΠΡΟΚΑΛΕΙ ΤΙΣ ΠΑΡΕΝΕΡΓΕΙΕΣ ΠΟΥ ΣΥΝΗΘΩΣ ΕΜΦΑΝΙΖΟΝΤΑΙ ΜΕ ΤΗ ΧΡΗΣΗ ΑΝΤΙΚΑΤΑΘΛΙΠΤΙΚΩΝ.



Ο ΔΙΑΚΡΑΝΙΑΚΟΣ ΜΑΓΝΗΤΙΚΟΣ ΕΡΕΘΙΣΜΟΣ ΜΠΟΡΕΙ ΝΑ ΧΡΗΣΙΜΟΠΟΙΗΘΕΙ ΣΕ ΣΥΝΔΥΑΣΜΟ ΜΕ ΦΑΡΜΑΚΕΥΤΙΚΗ ΑΓΩΓΗ, ΑΝΑΛΟΓΑ ΜΕ ΤΗΝ ΑΞΙΟΛΟΓΗΣΗ ΤΟΥ ΙΑΤΡΟΥ ΣΟΥ.

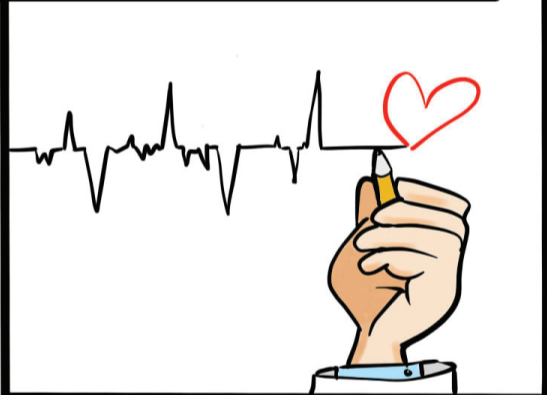

ΜΙΛΑ ΜΕ ΤΟ ΓΙΑΤΡΟ ΣΟΥ ΚΑΙ ΡΩΤΑ ΓΙΑ ΤΟ ΔΙΑΚΡΑΝΙΑΚΟ ΜΑΓΝΗΤΙΚΟ ΕΡΕΘΙΣΜΟ.



ΞΑΝΑΒΡΕΣ ΤΗΝ ΠΟΙΟΤΗΤΑ ΖΩΗΣ ΣΟΥ, ΓΙΑ ΕΣΕΝΑ ΚΑΙ ΓΙΑ ΤΟΥΣ ΑΓΑΠΗΜΕΝΟΥΣ ΣΟΥ.

YAN PINHEIRO

MagVenture TMS Therapy
Fighting depression. Together.

ΨΚ
ΙΑΤΡΙΚΟ ΨΥΧΟΘΕΡΑΠΕΥΤΙΚΟ ΚΕΝΤΡΟ

Επιμέλεια ελληνικού κειμένου
Dr. Θεόδωρος Κουτσομήτρος,
Ιδρυτής Ιατρείου rTMS Ι.Ψ.Κ.